



PSR
2014 2020

LOMBARDIA
L'INNOVAZIONE
METTE RADICI



**Regione
Lombardia**

Fondo Europeo Agricolo per lo Sviluppo Rurale: l'Europa investe nelle zone rurali

Programma di Sviluppo Rurale 2014-2022 Regione Lombardia

RELAZIONE ANNUALE DI ATTUAZIONE AL 2024 Sintesi per il cittadino



Periodo: 01/01/2024 - 31/12/2024

Periodo di programmazione: 2014-2022

Autorità di gestione: Direzione Generale Agricoltura, Sovranità Alimentare e Foreste –
Unità Organizzativa “Programmazione Sviluppo Rurale e Sistemi Informativi”



PSR
2014 2020

LOMBARDIA
L'INNOVAZIONE
METTE RADICI



**Regione
Lombardia**

Fondo Europeo Agricolo per lo Sviluppo Rurale: l'Europa investe nelle zone rurali

Sommario

1. LE RISORSE COMPLESSIVAMENTE STANZIATE, IMPEGNATE ED EROGATE DAL PROGRAMMA DI SVILUPPO RURALE DELLA LOMBARDIA A FINE 2024	3
2. LE RISORSE IMPEGNATE ED EROGATE PER FOCUS AREA	4
3. LE RISORSE IMPEGNATE ED EROGATE PER MISURA.....	6
4. GLI INDICATORI DI PRODOTTO PER OPERAZIONE.....	9
5. VALUTAZIONE DEL PROGRAMMA	15
6. MISURE ADOTTATE PER DARE ADEGUATA PUBBLICITÀ AL PROGRAMMA	17



PSR
2014 2020

LOMBARDIA
L'INNOVAZIONE
METTE RADICI



**Regione
Lombardia**

Fondo Europeo Agricolo per lo Sviluppo Rurale: l'Europa investe nelle zone rurali

1. LE RISORSE COMPLESSIVAMENTE STANZIATE, IMPEGNATE ED EROGATE DAL PROGRAMMA DI SVILUPPO RURALE DELLA LOMBARDIA A FINE 2024

Il Programma di Sviluppo Rurale della Lombardia ha messo complessivamente a disposizione del sistema agricolo e rurale della regione oltre 1 miliardo e 543,4 milioni di euro di contributi pubblici per il periodo 2014-2022 (il periodo di programmazione settennale originario, previsto dal 2014 al 2020, è stato infatti esteso di due anni).

In esito alle procedure di assegnazione delle risorse, sono stati impegnati complessivamente oltre 1.762 milioni di euro e sono stati erogati oltre 1.362 milioni di euro di contributi pubblici, pari all'88% della dotazione finanziaria del programma. I beneficiari che hanno già ricevuto un finanziamento sono 20.051.

Figura 1 - Avanzamento dell'attuazione al 31.12.2024

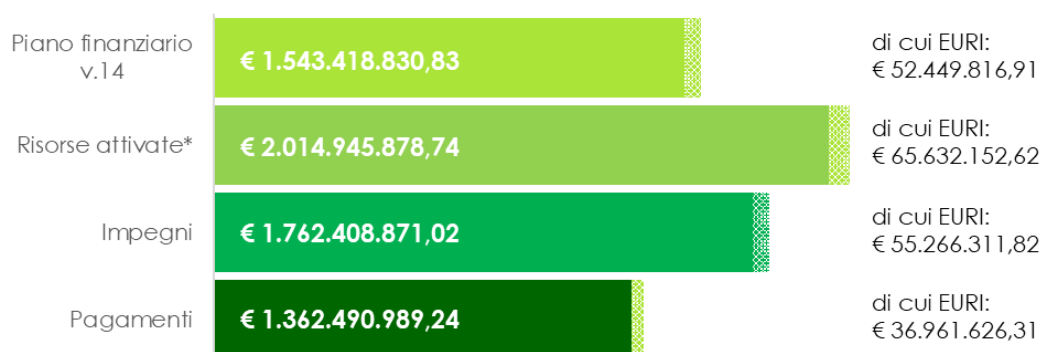

(*) Somma di dotazioni finanziarie dei bandi, scorrimenti di graduatorie, strumento finanziario, trascinamenti
Fonte: DG-Agricoltura, Sovranità Alimentare e Foreste, RAA 2024

Nell'ambito della PAC, il Piano di Sviluppo Rurale (PSR) contribuisce al raggiungimento di tre obiettivi generali: stimolare la competitività del settore agricolo, garantire la gestione sostenibile delle risorse naturali e l'azione per il clima, realizzare uno sviluppo territoriale equilibrato delle economie e comunità rurali, compresi la creazione e il mantenimento di posti di lavoro.

Gli obiettivi del PSR sono perseguiti tramite priorità ed "aspetti tematici", le cosiddette Focus Area, definite dall'Unione europea nei Regolamenti di riferimento. Il Programma è attuato finanziando interventi articolati in 17 Misure (rispetto alle 22 attivabili in base ai Regolamenti) - a loro volta declinate in Sottomisure ed Operazioni - ciascuna delle quali concorre al raggiungimento delle priorità e degli obiettivi collegati alle Focus Area specifiche del PSR. I paragrafi che seguono sintetizzano lo stato d'avanzamento del Programma per Focus area e per Misura.



PSR
2014 2020

LOMBARDIA
L'INNOVAZIONE
METTE RADICI



**Regione
Lombardia**

Fondo Europeo Agricolo per lo Sviluppo Rurale: l'Europa investe nelle zone rurali

2. LE RISORSE IMPEGNATE ED EROGATE PER FOCUS AREA

Il PSR di Regione Lombardia ha attivato le Focus Area di seguito elencate.

Figura 2 - Le Focus Area del PSR 2014-2022 di Regione Lombardia

2A	Migliorare le prestazioni economiche delle aziende agricole e forestali, incoraggiare la ristrutturazione e l'ammodernamento delle aziende agricole, in particolare per aumentare la quota di mercato e l'orientamento al mercato nonché la diversificazione delle attività;
2B	Favorire l'ingresso di agricoltori adeguatamente qualificati nel settore agricolo e, in particolare, il ricambio generazionale
3A	Migliorare la competitività dei produttori primari integrandoli meglio nella filiera agroalimentare attraverso regimi di qualità, la creazione di un valore aggiunto per i prodotti agricoli, la promozione dei prodotti locali, le filiere corte, le associazioni e organizzazioni dei produttori e le organizzazioni interprofessionali;
3B	Sostenere la prevenzione e la gestione dei rischi aziendali;
P4	Preservare, ripristinare e valorizzare gli ecosistemi connessi all'agricoltura e alla silvicoltura
5A	Rendere più efficiente l'uso dell'acqua in agricoltura
5C	Favorire l'approvvigionamento e l'utilizzo di fonti di energia rinnovabili, sottoprodotti, materiali di scarto e residui e altre materie grezze non alimentari ai fini della bioeconomia;
5D	Ridurre le emissioni di gas a effetto serra e di ammoniaca prodotte dall'agricoltura;
5E	Promuovere la conservazione e il sequestro del carbonio nel settore agricolo e forestale;
6A	Favorire la diversificazione, la creazione e lo sviluppo di piccole imprese nonché l'occupazione;
6B	Stimolare lo sviluppo locale nelle zone rurali;
6C	Promuovere l'accessibilità, l'uso e la qualità delle tecnologie dell'informazione e della comunicazione (TIC) nelle zone rurali

Gli impegni presi ed i pagamenti erogati al 31.12.2024 risultano articolati per ciascuna Focus Area come illustrato in Tabella 1, che riporta i dati in milioni di euro, ed in Figura 3 che visualizza le percentuali di attuazione rispetto alla dotazione di ciascuna focus area nel Piano Finanziario del programma.



PSR
2014 2020

LOMBARDIA
L'INNOVAZIONE
METTE RADICI



**Regione
Lombardia**

Fondo Europeo Agricolo per lo Sviluppo Rurale: l'Europa investe nelle zone rurali

Tabella 1 - Risorse impegnate e pagate al 31.12.2024 per Focus Area

FA	Piano finanziario Ver. 14		Risorse assegnate al 31.12.2024				Risorse pagate al 31.12.2024			
	QFP (Mln€)	EURI (Mln€)	QFP (Mln€)	EURI (Mln€)	QFP (%)	EURI (%)	QFP (Mln€)	EURI (Mln€)	QFP (%)	EURI (%)
2A	520,1	2,0	632,1	2,3	121,5	113,6	381,4		73,3	
2B	36,2	17,2	39,2	17,5	108,4	101,3	30,2	16,1	83,4	93,3
3A	83,3	2,1	96,2	2,4	115,6	111,1	73,0	1,1	87,7	50,5
3B	10,3		13,6		131,8		10,3		99,2	
P4	479,9	4,3	558,8	3,6	116,5	84,6	431,3	0,2	89,9	4,5
5A	3,2	2,2	4,3	2,2	133,2	98,8	2,5	0,2	76,9	8,4
5C	1,2		2,3		196,9		1,0		87,2	
5D	3,6	19,0	3,9	22,2	108,5	117,2	2,3	4,0	64,5	21,3
5E	181,5	0,5	189,7		104,5		171,5		94,5	
6A	4,0	5,1	4,5	5,1	110,9	100,0	1,8	0,4	44,3	7,8
6B	98,0		104,9		107,1		71,9		73,3	
6C	48,5		48,5		100,0		34,3		70,7	
AT	21,3		12,9		60,8		9,8		46,0	
TOT	1.491,0	52,4	1.711,0	55,3	114,8	105,4	1.221,2	22,0	81,9	41,9

Fonte: DG - Agricoltura, Sovranità Alimentare e Foreste, RAA 2024

Figura 3 - Quota di risorse impegnate e pagate 31.12.2024 per Focus Area

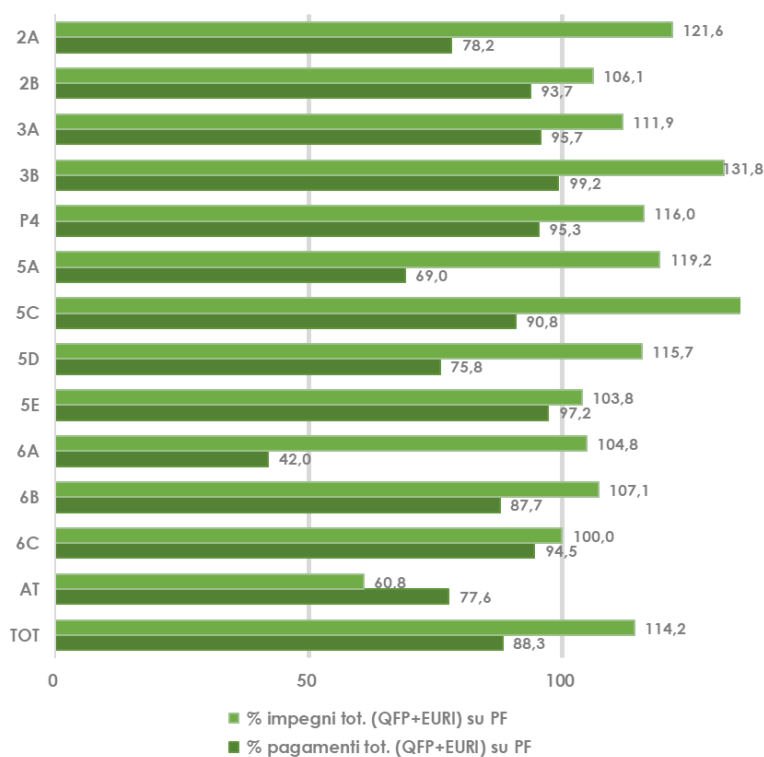

Fonte: DG-Agricoltura, Sovranità Alimentare e Foreste, RAA 2024



PSR
2014 2020

LOMBARDIA
L'INNOVAZIONE
METTE RADICI



**Regione
Lombardia**

Fondo Europeo Agricolo per lo Sviluppo Rurale: l'Europa investe nelle zone rurali

3. LE RISORSE IMPEGNATE ED EROGATE PER MISURA

Le Misure tramite le quali è attuato il programma sono di seguito indicate.

Figura 4 - Le Misure del PSR 2014-2022 di Regione Lombardia

- 1 Trasferimento di conoscenze e azioni di informazione
- 2 Servizi di consulenza e di assistenza alle aziende
- 3 Regimi di qualità dei prodotti agricoli e alimentari
- 4 Investimenti materiali per le aziende
- 5 Ripristino del potenziale agricolo danneggiato da calamità naturali ed eventi catastrofici ed introduzione di adeguate misure di prevenzione
- 6 Sviluppo delle aziende agricole e delle imprese
- 7 Servizi di base e rinnovamento delle zone rurali
- 8 Investimenti nello sviluppo delle aree forestali e nel miglioramento della redditività delle foreste
- 10 Pagamenti agro-climatico-ambientali
- 11 Agricoltura biologica
- 12 Indennità Aree Natura 2000
- 13 Indennità aree di montagna
- 16 Cooperazione
- 19 Sostegno allo sviluppo locale LEADER
- 20 Assistenza tecnica – Supporto, gestione, sorveglianza, valutazione, monitoraggio
- 21 Sostegno temporaneo eccezionale a favore di agricoltori e PMI particolarmente colpiti dalla crisi di COVID-19
- 22 Sostegno temporaneo eccezionale a favore di agricoltori e PMI particolarmente colpiti dalle conseguenze dell'invasione dell'Ucraina da parte della Russia



PSR
2014 2020

LOMBARDIA
L'INNOVAZIONE
METTE RADICI



**Regione
Lombardia**

Fondo Europeo Agricolo per lo Sviluppo Rurale: l'Europa investe nelle zone rurali

Gli impegni presi ed i pagamenti erogati al 31.12.2024 risultano articolati per ciascuna Misura come illustrato in Tabella 2, che riporta i dati in milioni di euro, ed in Figura 5 che visualizza le percentuali di attuazione rispetto alla dotazione di ciascuna focus area nel Piano Finanziario del programma.

Tabella 2 - Risorse impegnate e pagate al 31.12.2024 per Misura

Mis	Piano finanziario Ver. 14		Risorse assegnate al 31.12.2024				Risorse pagate al 31.12.2024			
	QFP (Mln€)	EURI (Mln€)	QFP (Mln€)	EURI (Mln€)	QFP (%)	EURI (%)	QFP (Mln€)	EURI (Mln€)	QFP (%)	EURI (%)
1	11,0		12,5		112,9		8,6		77,5	
2	8,0		8,5		107,2		5,2		65,3	
3	8,5		9,4		110,6		8,3		98,2	
4	504,0	23,5	613,6	26,4	121,7	112,4	399,7	16,8	79,3	71,6
5	10,3		13,6		131,8		10,3		99,2	
6	57,6	17,2	69,0	17,5	119,8	101,3	50,1	17,5	87,0	101,4
7	52,5	5,1	53,0	5,1	100,8	100,0	48,7	0,9	92,8	18,0
8	107,2		117,8		109,9		98,8		92,1	
10	328,5		378,1		115,1		318,5		97,0	
11	102,7		116,8		113,8		98,9		96,3	
12	1,5		1,6		104,7		1,5		100,0	
13	118,5		130,1		109,8		118,4		99,9	
16	24,2	6,6	28,1	6,3	116,2	95,0	19,2	1,7	79,6	26,0
19	98,0		104,9		107,1		85,9		87,7	
20	21,3		12,9		60,8		16,5		77,6	
21	19,9		19,9		100,1		19,9		100,0	
22	17,3		17,4		100,8		17,1		98,8	
Tot.	1.491,0	52,4	1.707,1	55,3	114,5	105,4	1.325,5	37,0	88,9	70,5

Fonte: DG - Agricoltura, Sovranità Alimentare e Foreste, RAA 2024



PSR
2014 2020
LOMBARDIA
L'INNOVAZIONE
METTE RADICI



**Regione
Lombardia**

Fondo Europeo Agricolo per lo Sviluppo Rurale: l'Europa investe nelle zone rurali

Figura 5 - Quota di risorse impegnate e pagate 31.12.2024 per Misura

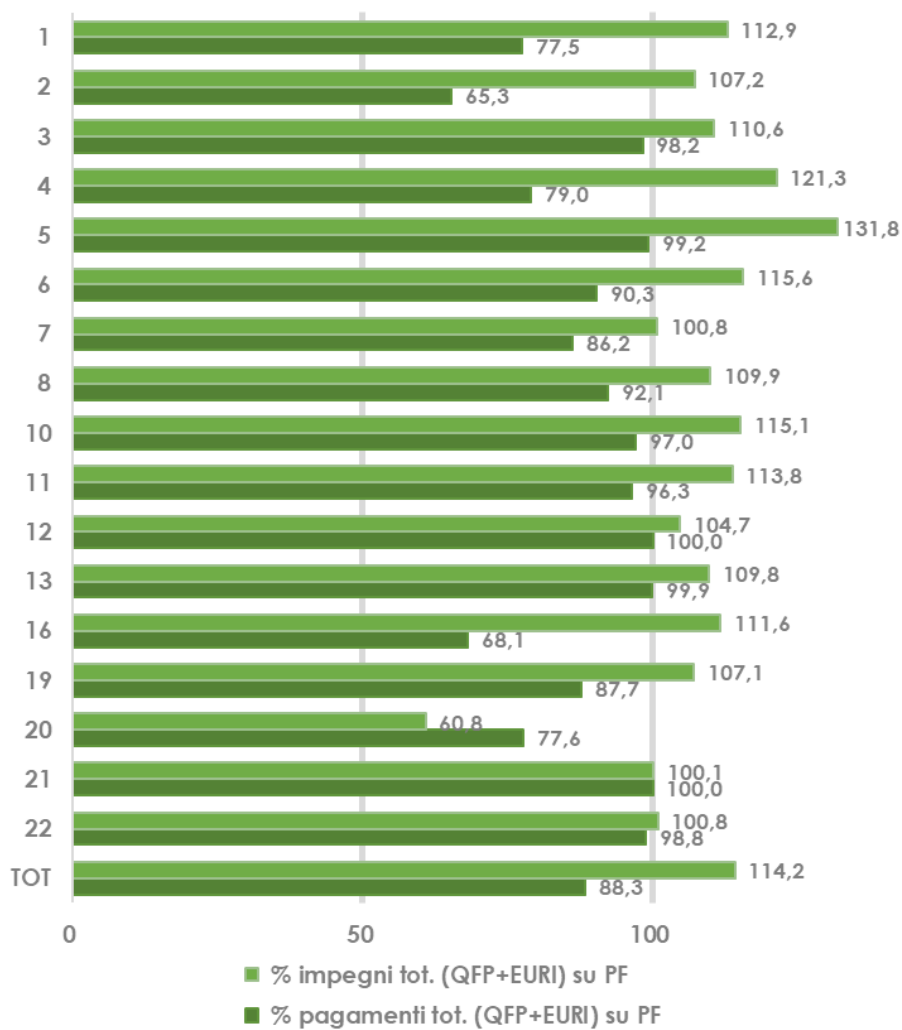

Fonte: DG - Agricoltura, Sovranità Alimentare e Foreste, RAA 2024



PSR
2014 2020

LOMBARDIA
L'INNOVAZIONE
METTE RADICI



**Regione
Lombardia**

Fondo Europeo Agricolo per lo Sviluppo Rurale: l'Europa investe nelle zone rurali

4. GLI INDICATORI DI PRODOTTO PER OPERAZIONE



Operazione 1.1.01-Formazione ed acquisizione di competenze: sono stati finanziati e completati 141 corsi che hanno formato 2.139 agricoltori per oltre 377 giorni di formazione erogati.

Operazione 1.2.01-Informazione: si registra un ulteriore avanzamento nell'attuazione. I progetti conclusi o almeno in corso (che hanno conseguito un pagamento) sono 62. Risultano nettamente prioritarie le tematiche afferenti alla FA 2A (31 progetti).



Operazione 2.1.01-Consulenza: l'operazione, superate definitivamente le difficoltà di avvio e le restrizioni dovute alla pandemia di Covid 19, al 2024 registra la conclusione di 34 protocolli, metà dei quali afferenti alla Priorità 4. Sono state coinvolte complessivamente 7.212 imprese agricole, delle quali circa 5.300 hanno richiesto una consulenza su tematiche collegate alla FA 2A.

Operazioni 3.1.01-Adesione ai sistemi di qualità e 3.2.01-Promozione prodotti di qualità: L'operazione 3.1.01 (adesione a regimi di qualità) si attua mediante



una domanda iniziale di adesione ai regimi di qualità ed a conferme annuali per un periodo di 5 anni. Nel complesso le aziende agricole che hanno aderito a sistemi di qualità comunitari e che hanno presentato domanda di pagamento sono 291. Si ribadisce la netta prevalenza di adesioni al sistema di qualità biologico, a dimostrazione di come il settore, che ottiene i favori del consumatore, spinga l'interesse delle imprese agricole. Nel 2024 si registra complessivamente la conclusione di 65 progetti afferenti all'operazione 3.2.01 relativa alle azioni di promozione dei prodotti di qualità. Poco meno della metà dei progetti (31) riguarda prodotti del comparto vitivinicolo, 20 progetti sono riferiti a formaggi tipici, con i restanti progetti che riguardano salumi (nove) ed il melone Mantovano (cinque).



Operazione 4.1.01-Investimenti per la redditività, la competitività e sostenibilità delle aziende agricole: l'operazione registra un ulteriore avanzamento rispetto agli anni precedenti, arrivando a 1.077 imprese sostenute, in linea con le attese e con i tempi di attuazione di questo tipo di interventi, che hanno promosso investimenti per oltre 822 milioni di euro. Si conferma l'elevato valore degli investimenti medi per singola operazione (oltre 700 mila euro considerando i progetti della programmazione 14-20, quindi senza trascinamenti), in continua crescita rispetto ai bandi iniziali nonostante i criteri di selezione prevedano un elemento di valutazione favorevole alle imprese meno strutturate. Si ribadisce, pertanto, la necessità di investire per le imprese agricole regionali che vogliono restare competitive al fine di "stare al



PSR
2014 2020

LOMBARDIA
L'INNOVAZIONE
METTE RADICI



**Regione
Lombardia**

Fondo Europeo Agricolo per lo Sviluppo Rurale: l'Europa investe nelle zone rurali

passo" con le evoluzioni delle innovazioni, garantendo la sostenibilità e fornendo le risposte alle richieste del mercato.

Operazione 4.1.02-Incentivi agli investimenti nell'ambito delle filiere agroalimentari.

Tra le operazioni della sottomisura 4.1 registra un significativo avanzamento, a seguito della conclusione dei PIF e dei PIA l'operazione 4.1.02, per la quale risultano concluse con saldo pagato 138 operazioni, con un volume di investimenti superiore a 63 milioni di euro.



Operazione 4.1.03-Ristrutturazione o riconversione dei sistemi di irrigazione:

tutti i progetti validi del primo bando sono giunti a conclusione. Si tratta di 45 progetti, con un volume di investimenti di oltre 6.1 milioni di euro e superfici oggetto di intervento pari a 2.407 ettari. Circa il secondo bando dell'operazione 4.1.03, finanziato con risorse EURI, al 31.12.2024 risultano conclusi e saldati 15 progetti. Le superfici coinvolte sono pari a 644,7 ha e gli investimenti sviluppati sono quasi 2,4 Meuro.

Operazione 4.2.01-Trasformazione, commercializzazione e sviluppo dei prodotti agricoli:

rispetto ai 23 progetti approvati, tutti con contratto di finanziamento sottoscritto con Finlombarda (nell'ambito dello strumento finanziario per la concessione di prestiti agevolati), due progetti sono stati oggetto di rinuncia. Complessivamente i 21 progetti validi, al netto delle economie, hanno sviluppato 87 milioni di euro di investimenti.



Gli interventi infrastrutturali relativi all'**Operazione 4.3.01-Viabilità agro-silvo-pastorale** ed **Operazione 4.3.02-Alpeggi**, sono sostanzialmente prossimi alla completa attuazione. L'operazione 4.3.01, relativa alla viabilità agro-silvo-pastorale, registra 156 progetti giunti a conclusione. L'operazione 4.3.02 registra 67 progetti conclusi.

Con riferimento alla **sottomisura 4.4 - sostegno a investimenti non produttivi connessi all'adempimento degli obiettivi agro-climatico-ambientali** i progetti pagati salgono complessivamente a 433. Il consistente aumento è dovuto al pagamento dei progetti afferenti al bando su risorse NG. Dei 433 progetti pagati, 150 riguardano l'operazione 4.4.01 (Investimenti non produttivi finalizzati prioritariamente alla conservazione della biodiversità), 161 l'operazione 4.4.02 (Investimenti non produttivi finalizzati prioritariamente alla miglior gestione delle risorse idriche) e 122 l'operazione 4.4.03 (Investimenti non produttivi finalizzati alla riduzione di ammoniaca in atmosfera).



Operazione 5.1.01- Prevenzione dei danni da calamità naturali di tipo biotico: è definitivamente conclusa (l'ultimo bando è del 2019 con graduatoria del 2020).



PSR
2014 2020
LOMBARDIA
L'INNOVAZIONE
METTE RADICI



Fondo Europeo Agricolo per lo Sviluppo Rurale: l'Europa investe nelle zone rurali

Risultano 338 progetti conclusi con saldo pagato, afferenti a 240 aziende agricole oltre ad un beneficiario ente pubblico.

Operazione 6.1.01-Giovani agricoltori: registra al 31.12.2024 la partecipazione di 1.697 nuove imprese agricole, superando pertanto il target fissato (1.597). I contributi erogati per il premio di primo insediamento ammontano a poco più di 50 milioni di euro. Le aziende che hanno già ricevuto il saldo del premio a fronte della conclusione del piano aziendale sono 1.497. Si conferma anche con i dati aggiornati al 2024 la significativa presenza femminile tra i nuovi imprenditori, superiore alla quota di conduttrici donne nel settore agricolo: le beneficiarie donne sono, infatti, circa un terzo dei beneficiari totali.



Sottomisura 6.4-Sostegno agli investimenti per la creazione e lo sviluppo di attività extra agricole: nell'ambito della sottomisura, l'operazione 6.4.01 (diversificazione agriturismo) evidenzia l'attuazione di 166 progetti (con almeno un anticipo o uno stato avanzamento lavori) ed investimenti per oltre 38 milioni di euro. Salgono a 8 i progetti relativi alla produzione di energia rinnovabile (operazione 6.4.02).

All'interno della **Misura 7- Servizi di base e rinnovamento dei villaggi nelle zone rurali**, il progetto BUL registra un ulteriore avanzamento della spesa legata ai cantieri aperti, che sfiora i 73 milioni di euro (su una dotazione di 48,5), mentre la popolazione raggiunta con la nuova infrastruttura è di poco più di 380 mila abitanti. I 36 progetti delle operazioni afferenti alla misura 7 inseriti nei Progetti Integrati d'Area (PIA) sono conclusi. Per quanto riguarda i progetti non appartenenti ai PIA (i cui bandi sono più recenti, del 2021 e 2022), risultano conclusi 26 progetti.



Con riferimento **all'operazione 8.1.01**, nel 2024 gli interventi di imboschimento di superfici agricole hanno raggiunto il numero di 315, riferiti a 191 beneficiari. Le superfici imboschite sono ulteriormente aumentate ed hanno raggiunto i 4.104,66 ettari, dato superiore di oltre cinque volte all'obiettivo di programma (775ha). L'operazione **8.1.02** finanzia sia il mantenimento degli impianti collaudati con l'operazione 8.1.01 tipologia B che i trascinamenti relativi al mantenimento delle superfici imboschite nelle precedenti programmazioni. Nel 2024 le superfici in mantenimento realizzate con l'operazione 8.1.01 tipologia B sono pari a 27,5 ha, mentre le superfici in trascinamento sono pari a 1.735,56 ha, in riduzione rispetto all'anno precedente, in ragione del naturale processo di conclusione del periodo di impegno per il mantenimento.

Nell'ambito della **Misura 8**, Le operazioni di **prevenzione e ripristino dei danni alle foreste (8.3.1 e 8.4.1)** registrano complessivamente 301 interventi conclusi. Si tratta prevalentemente di interventi di prevenzione (265). I beneficiari





PSR
2014 2020

LOMBARDIA
L'INNOVAZIONE
METTE RADICI



**Regione
Lombardia**

Fondo Europeo Agricolo per lo Sviluppo Rurale: l'Europa investe nelle zone rurali

dell'operazione 8.3.01 che hanno avviato un intervento sono 146; complessivamente gli interventi hanno riguardato oltre 6.000 ha di superficie.

La **sottomisura 8.6** è conclusa, avendo pagato il saldo di tutti i progetti finanziati. I progetti che hanno ottenuto l'erogazione del contributo raggiungono le 120 unità, 84 delle quali afferenti alle attività di prima lavorazione dei prodotti delle foreste (operazione 8.6.01), e 36 alle attività di trasformazione, mobilitazione e commercializzazione (operazione 8.6.02). Gli investimenti complessivamente promossi tramite una spesa pubblica di 5,6 Meuro ammontano ad oltre 14 milioni di euro.



Misura 10-Pagamenti agro-climatico ambientali: l'attuazione della Misura 10 si concentra in 3 operazioni, che rappresentano oltre il 90% della superficie lorda a premio: produzioni integrate (op. 10.1.01), con quasi 29.600 ettari accertati; conservazione della biodiversità nelle risaie (op. 10.1.3) con poco più di 34.200 ettari, in riduzione di circa 3.000 ha rispetto all'anno precedente, in ragione della conclusione del periodo di impegno (6 anni) delle domande iniziali riferite all'annualità 2018; agricoltura conservativa (op. 10.1.4), che registra oltre 23.800 ettari accertati, in ulteriore riduzione rispetto agli anni precedenti (quasi 12.700 ha in meno rispetto al 2023) quale conseguenza della conclusione del periodo di impegno di un elevato numero di domande iniziate nell'anno 2018. L'operazione 10.1.10 ha registrato una ulteriore lieve riduzione delle superfici sotto impegno che sono passate da 4.670 ha del 2023 a 4.273 ha del 2024; si conferma che gli agricoltori hanno dimostrato apprezzamento per le modifiche apportate nel corso del tempo alle condizioni di ammissibilità all'operazione. In termini di superficie si segnala che l'operazione 10.1.02 "Avvicendamento con leguminose foraggere" risulta ormai in fase finale, con 293 ha ancora sotto impegno.

Misura 11-Agricoltura biologica: le domande di conferma relative all'annualità 2024 della Misura 11 (premi per la conversione e mantenimento di superfici condotte con metodo biologico) evidenziano una sensibile riduzione delle superfici sotto impegno. Le superfici in conversione si riducono da 2.433 ha a 788 ha, mentre le superfici in mantenimento si confermano su valori prossimi ai 20.900 ha. Si sottolinea che i target di programma risultavano già ampiamente conseguiti negli anni precedenti.



Le Misure 12-Indennità Aree Natura 2000 e 13 - Indennità aree di montagna: non sono state attivate nel 2024. Il dato più elevato di superficie indennizzata della misura 12 resta quello del 2021 con circa 780 ha. Per la Misura 13, il valore massimo di superficie accertata nel corso degli anni è del 2022 con oltre 103.000 ha.



PSR
2014 2020

LOMBARDIA
L'INNOVAZIONE
METTE RADICI



**Regione
Lombardia**

Fondo Europeo Agricolo per lo Sviluppo Rurale: l'Europa investe nelle zone rurali



Misura 16 - Cooperazione: con riferimento all'operazione 16.1.01 (gruppi operativi del Partenariato Europeo per l'Innovazione – PEI), i 25 progetti attuati con riferimento al primo bando sono conclusi ed i 18 progetti finanziati con il secondo bando, si concluderanno nel 2025. Si conferma la conclusione di 26 progetti relativi all'operazione 16.2.01 dei quali 16 finanziati con il bando del 2015 (graduatoria del 2016) e 10 attuati nell'ambito dei progetti integrati di filiera. I 16 progetti finanziati con concessione del 2022 sono in corso e si concluderanno nel 2025. Relativamente alle filiere corte (operazione 16.4.01) il 2024 registra un ulteriore avanzamento, con 48 domande di saldo chiuse positivamente. Gli interventi hanno coinvolto 349 aziende agricole.

Misura 19-Leader: per quanto riguarda Leader, il 2024 è stato un anno di significativo avanzamento: la spesa della sottomisura 19.2 (attuazione dei PSL) cresce da 50,5 ad oltre 71 milioni di euro; i progetti di Cooperazione (sottomisura 19.3) finanziati con il bando 2019 sono conclusi e liquidati, i progetti finanziati con il secondo bando (2022) sono conclusi e i pagamenti saranno completati nel 2025. Circa il 60% di progetti realizzati all'interno dei PSL riguardano la Misura 7 (692 progetti su 1.159) ed in particolare le operazioni 7.4.01 (servizi nelle aree rurali; 321 progetti) e 7.5.01 (infrastrutture e servizi turistici; 318 progetti). A seguire, assume un peso significativo l'operazione 4.1.01 (investimenti delle imprese agricole) con 198 progetti. I posti di lavoro creati nell'ambito dei progetti finanziati afferiscono al personale dei GAL ed alle nuove imprese avviate con le operazioni 6.1.01 e 6.2.01, oltre alla nuova occupazione collegata con gli investimenti privati e pubblici realizzati (es: agriturismi e nuove infrastrutture e servizi): complessivamente sono stati creati 180 posti di lavoro FTE, dei quali 134 donne e 45 uomini.



Si evidenzia che al 31.12.2024, approssimandosi la fine della programmazione, diversi **indicatori** hanno conseguito o anche superato il target previsto. In particolare, tale situazione riguarda gli indicatori:

- T3 (numero totale di partecipanti formati a norma dell'articolo 14 del regolamento (UE) n. 1305/2013 - aspetto specifico 1C) ha raggiunto il valore di 2.139 a fronte di un target posto a 1.430;
- T5 (percentuale di aziende agricole che attuano un piano di sviluppo/investimenti per i giovani agricoltori con il sostegno del PSR (aspetto specifico 2B), dove il numero di nuove imprese sostenute è di 1.697 a fronte di un target posto a 1.597;
- T7 percentuale di aziende agricole che partecipano a regimi di gestione del rischio (aspetto specifico 3B), il numero di aziende agricole beneficiarie dell'operazione 5.1.01 è stato di 240 a fronte di un target posto a 215.
- T9 (percentuale di terreni agricoli oggetto di contratti di gestione a sostegno della biodiversità e/o dei paesaggi - aspetto specifico 4A): ha raggiunto il valore



PSR
2014 2020

LOMBARDIA
L'INNOVAZIONE
METTE RADICI



**Regione
Lombardia**

Fondo Europeo Agricolo per lo Sviluppo Rurale: l'Europa investe nelle zone rurali

di 12,49% a fronte di un target pari a 9,29% (sono conteggiati circa 20.000 ettari di trascinamento di una misura del PSR 2007-2013 - Azione L - "Conservazione della biodiversità delle praterie ad alto valore naturalistico" - per il solo anno 2016; al netto di tali superfici l'indicatore scenderebbe al 10,48%, in ogni caso superiore all'obiettivo).

- T10 (percentuale di terreni agricoli oggetto di contratti di gestione volti a migliorare la gestione idrica (aspetto specifico 4B), con gli impegni per le produzioni Agricole integrate (op. 10.1.01) che nel 2022, grazie alle modifiche introdotte nel PSR nel 2021, hanno superato il target previsto;
- T12 (percentuale di terreni agricoli oggetto di contratti di gestione volti a migliorare la gestione del suolo e/o a prevenire l'erosione del suolo - aspetto specifico 4C) che ha raggiunto il valore di 0,78 a fronte di un target di 0,76, con l'operazione 10.1.02 "Avvicendamento con leguminose foraggere", che ha registrato un andamento in linea con le attese;
- T18 (percentuale di terreni agricoli oggetto di contratti di gestione miranti a ridurre le emissioni di GHG e/o ammoniaca (aspetto specifico 5D), che raggiunge il valore di 0,52 grazie al buon andamento dell'operazione 10.1.10 a seguito delle modifiche introdotte nel 2021, combinate con una rimodulazione del target, diminuito a 0,44 a seguito della riduzione della dotazione dell'operazione nel 2022;
- T19 (percentuale di terreni agricoli e forestali oggetto di contratti di gestione che contribuiscono al sequestro e alla conservazione del carbonio - aspetto specifico 5E) che ha raggiunto un valore di 4,93 a fronte di un target di 3,59 grazie sia alle numerose adesioni all'operazione di agricoltura conservativa, sia al buon andamento dell'imboschimento delle superfici agricole, in entrambi i casi superiori alle aspettative;
- T21 (percentuale di popolazione rurale interessata da strategie di sviluppo locale - aspetto specifico 6B), collegato alla popolazione dei GAL selezionati in anticipazione per la programmazione 2023-2027. In questo caso, infatti, il target era di una copertura stimata a 1.400.000 abitanti, mentre i GAL selezionati coprono una popolazione di 1.671.091.
- T24 (percentuale della popolazione rurale che beneficia di servizi/infrastrutture nuovi o migliorati - ICT), grazie al sostanziale completamento dell'intervento di diffusione della banda ultra larga nelle aree rurali.



PSR
2014 2020

LOMBARDIA
L'INNOVAZIONE
METTE RADICI



**Regione
Lombardia**

Fondo Europeo Agricolo per lo Sviluppo Rurale: l'Europa investe nelle zone rurali

5. VALUTAZIONE DEL PROGRAMMA

La Relazione Annuale di Valutazione al 2023 (consegnata a marzo 2024) illustra gli esiti delle attività di valutazione svolte con riferimento all'attuazione del PSR entro l'anno 2023 circa gli effetti del sostegno ai servizi di base e al rinnovamento dei villaggi finanziati nell'ambito dei Progetti Integrati d'Area (PIA) attraverso le operazioni della Misura 7 sullo sviluppo dell'economia, dell'occupazione e della qualità della vita nelle zone rurali e le ricadute socio-economiche degli investimenti realizzati negli agriturismi (operazione 6.4.01 "Sostegno alla realizzazione e allo sviluppo di attività agrituristiche").

Per quanto riguarda il tema della **competitività** (ob. 1), attraverso l'Operazione 6.4.01 (FA 2A) il PSR ha sostenuto l'introduzione e lo sviluppo delle attività agrituristiche, per accompagnare le imprese agricole nel percorso di diversificazione. Gli investimenti ammissibili a finanziamento riguardavano la ristrutturazione, il restauro e il risanamento conservativo di fabbricati rurali esistenti da destinare ad uso agrituristico; la predisposizione, in ambito aziendale, di aree attrezzate per l'agricampeggio e la sosta di roulotte e caravan e/o per attività ricreativo-culturali e sociali e aree pic-nic; la realizzazione di percorsi aziendali ciclo-pedonali e ippoturistici; l'acquisto di applicazioni e programmi informatici, compresa la predisposizione di siti aziendali e la certificazione dei sistemi di qualità, nonché di macchine ed attrezzature funzionali al servizio agrituristico. Alla fine del 2023 risultano conclusi complessivamente n. 108 interventi finanziati per un investimento medio per domanda di aiuto di 228.700 euro. Più della metà dei beneficiari, grazie al contributo del PSR, ha avviato ex novo l'attività di agriturismo, mentre la restante parte ha investito apportando modifiche e miglioramenti ad un'attività agriturbistica già esistente. Il 51% delle aziende svolge sia attività di ristorazione che di pernottamento; mentre il 43% offre soltanto il servizio di pernottamento e il 6% solo quello di ristorazione. Nel caso delle aziende agrituristiche che già svolgevano attività agriturbistica l'investimento nelle attività di pernottamento ha permesso di aumentare il numero di posti letto per notte (59%) incrementando sia gli arrivi medi annui (48%) che delle presenze medie annue (57%). La ristrutturazione delle strutture ha consentito, inoltre, di migliorare il livello dei servizi e quindi di aumentare il prezzo medio del pernottamento (18%). Sempre in queste aziende l'intervento sull'attività di ristorazione ha influito sull'aumento del numero di pasti somministrati e sul prezzo medio, incidendo meno sul numero di posti a tavola e sulla percentuale di prodotti aziendali impiegati rispetto al totale dei prodotti utilizzati.

Gli interventi di diversificazione hanno avuto delle ricadute positive dal punto di vista socioeconomico. Nella situazione post-intervento, infatti, la PLV delle aziende beneficiarie è aumentata mediamente del 71,8% soprattutto grazie all'aumento del valore delle attività agrituristiche (123,1%) e, in misura minore, per l'aumento del valore dei prodotti agricoli venduti (30,4%) e delle altre attività connesse (11,5%). Gli investimenti di diversificazione hanno poi generato nelle aziende beneficiarie un incremento complessivo delle unità di lavoro impegnate (32%) che passano



PSR
2014 2020

LOMBARDIA
L'INNOVAZIONE
METTE RADICI



**Regione
Lombardia**

Fondo Europeo Agricolo per lo Sviluppo Rurale: l'Europa investe nelle zone rurali

mediamente da 2,1 a 2,7 ULA/azienda. Oltre ad un maggior impegno da parte dell'imprenditore in azienda, a seguito dell'intervento si è registrato un aumento del numero di dipendenti (244%) e salariati avventizi (74%) e un maggiore impiego, in termini di giornate/uomo, della manodopera familiare (53%).

Nonostante le recenti crisi (scoppio della pandemia da COVID-19 e delle guerre) che hanno determinato l'aumento dei costi e la riduzione del fatturato, la maggior parte delle aziende indagate si è mostrata ottimista e propositiva, sostenendo di voler continuare ad investire ampliando le strutture, migliorando i servizi e sviluppando l'ospitalità.

Per quanto riguarda l'obiettivo di uno **sviluppo territoriale equilibrato** (ob. 3), il PSR ha sostenuto nelle aree più marginali investimenti di enti pubblici ma anche di partenariati pubblico-privati, fondazioni, associazioni non a scopo di lucro e soggetti privati finalizzati allo sviluppo delle infrastrutture locali e all'introduzione e al potenziamento di servizi di base per la popolazione (Operazioni 7.4.01 e 7.5.01), oltre che al restauro e alla riqualificazione del patrimonio culturale e naturale (Operazione 7.6.01).

Le risorse pubbliche destinate alla Misura 7 nella FA 6A ammontano a quasi 9,5 milioni di euro (v.13 del PSR) di cui circa 5 milioni di fondi EURI. Alla fine del 2023 sono state finanziate 96 domande (evidenziando un'efficacia rispetto al valore obiettivo previsto del PSR del 137,1%) che afferiscono per il 40% al bando PIA (Progetti Integrati d'Area) e per il 60% ai bandi 2021 (bandi "singoli"). L'Operazione con maggiore attrattività è stata la 7.5.01 (6,7 milioni di euro di investimenti complessivi) che sostiene la realizzazione di strutture di piccola ricettività, aree ricreative e di servizio, la realizzazione di percorsi, il posizionamento di segnaletica e la realizzazione di punti informativi. A seguire l'Operazione 7.4.01 (2,5 milioni di euro di investimenti complessivi) che ha finanziato servizi di utilità sociale, servizi essenziali nei campi sanitario, trasporti, comunicazioni, servizi di prossimità; attività ricreative volte alla divulgazione del patrimonio culturale.

I risultati emersi dalle interviste al campione di 12 beneficiari della M7 nell'ambito dei PIA hanno messo in evidenza una diffusa soddisfazione in merito al bando del PSR senza il quale, eccetto in un caso, nessun intervento sarebbe stato realizzato, evidenziando quindi l'importanza del Programma nello stimolare la realizzazione di investimenti anche da parte di soggetti pubblici. Per quanto riguarda gli effetti delle Operazioni realizzate i 12 beneficiari intervistati hanno testimoniato che gli interventi intervengono soprattutto sugli obiettivi di tenuta sociale, accrescendo le dotazioni di infrastrutture e servizi e migliorando l'attrattività territoriale sia verso i turisti sia verso la comunità locale. Sugli obiettivi di tenuta economica il contributo è più limitato ed esplicita la sua maggiore efficacia in termini di crescita della collaborazione tra soggetti e/o settori diversi, in particolare nella fase di erogazione dei servizi.



PSR
2014 2020

LOMBARDIA
L'INNOVAZIONE
METTE RADICI



**Regione
Lombardia**

Fondo Europeo Agricolo per lo Sviluppo Rurale: l'Europa investe nelle zone rurali

6. MISURE ADOTTATE PER DARE ADEGUATA PUBBLICITÀ AL PROGRAMMA

Attività di comunicazione verso un pubblico vasto



Comunicazione online: Tutte le misure del PSR e i bandi sono segnalati sul portale regionale dedicato alla programmazione europea e sul canale <https://psr.regione.lombardia.it/it/pc1420/psr-2014-2022>.

I dati attualmente disponibili per il 2024 indicano 20.954 Utenti, 38.973 sessioni e 52.804 visualizzazioni di pagina. I bandi sono stati segnalati e periodicamente rilanciati nel Corso della programmazione anche dai canali social regionali (Twitter e LinkedIn).



Fiere ed eventi: nel 2024 Regione Lombardia ha proseguito con la partecipazione alle principali fiere agricole sul territorio per informare le aziende sulle possibilità offerte dallo Sviluppo Rurale e per fornire alcune informazioni sintetiche su quanto realizzato. Le manifestazioni fieristiche sono state:

- Fiera Agricola Zootecnica Italiana di Montichiari (BS) dal 25 al 27 ottobre
- Fiere Internazionali Zootecniche di Cremona dal 28 al 30 novembre.



Video e Pubblicità: si segnala la produzione e pianificazione su stampa locale, della campagna di Comunicazione per la promozione delle opportunità offerte dallo Sviluppo Rurale: "Programma di sviluppo rurale: diamo alla terra nuove risorse", messaggio legato al PSR in generale, non strettamente legato ad un ciclo di programmazione specifico. Nel 2024 sono stati altresì realizzati tre video incentrati sull'importanza dell'agricoltura e dell'allevamento nel nostro Paese e cinque podcast di Madre Terra (serie editoriale originale di Radio 24).

Prodotti editoriali: Le fiere sono state anche occasione di distribuzione della nuova "Guida rapida Sviluppo Rurale 2023-2027", aggiornata e integrata con un volantino relativo a SRA20 "Uso sostenibile dei nutrienti" e SRA19 "Riduzione impiego dei fitofarmaci", al fine di divulgare informazioni sui nuovi interventi della programmazione europea.



Attività di Front Office: sono proseguite le **attività di front office** dedicate alle richieste di informazione sul PSR da parte dei cittadini, potenziali beneficiari e stakeholder.